Wandaufbau

Aussenputz, negativ	1 cm
Steinwolle, geklebt	22 cm
Stahlbetonwand	18 cm
Innenputz, Feinabrieb	1 cm

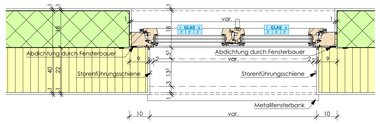

D2 Anschlagdetail Fenster MST 1:10

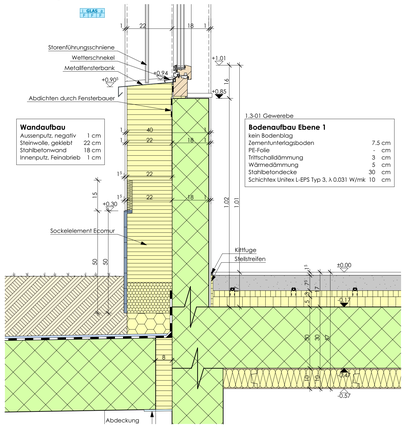

Wandaufbau

Aussenputz, negativ	1 cm
Steinwolle, geklebt	22 cm
Stahlbetonwand	18 cm
Innenputz, Feinabrieb	1 cm

1.3-01 Gewerbe

Bodenaufbau Ebene 1

kein Bodenblag	
Zementunterlagsboden	7.5 cm
PE-Folie	- cm
Trittschalldämmung	3 cm
Wärmedämmung	5 cm
Stahlbetondecke	30 cm
Schichtex Unitex L-EPS Typ 3, λ 0.031 W/mK	10 cm

D3 Brüstung-/Sockeldetail MST 1:10

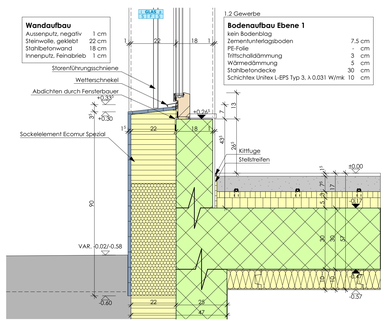

Wandaufbau

Aussenputz, negativ	1 cm
Steinwolle, geklebt	22 cm
Stahlbetonwand	18 cm
Innenputz, Feinabrieb	1 cm

1.2 Gewerbe

Bodenaufbau Ebene 1

kein Bodenblag	
Zementunterlagsboden	7.5 cm
PE-Folie	- cm
Trittschalldämmung	3 cm
Wärmedämmung	5 cm
Stahlbetondecke	30 cm
Schichtex Unitex L-EPS Typ 3, λ 0.031 W/mK	10 cm

D8 Sockeldetail Gewerbe 1.2 MST 1:10

Die Türhöhen verstehen sich ab OK höherem fertig Boden bzw. fertig Schwelle bis UK roh Sturz.
Die Fensterhöhen verstehen sich ab OK fertig Fensterbank/Schwelle bis UK fertig Sturz (ohne Verputz) bzw. ab OK roher Brüstung bis UK roher Sturz/Decke.
Sämtliche Innen- und Aussenmasse sind Rohbaumasse, ohne Verputz. Alle Masse sind vom Unternehmer auf eigene Verantwortung zu prüfen bzw. am Bau zu kontrollieren!
Man beachte auch Heizungs-, Lüftungs, Sanitär-, Elektro- sowie sämtliche Detailpläne.
Alle unvollständigen Massnahmen (SUVA, SIA, etc.) sind strikte einzuhalten.

FACHPLANER

Bauingenieur	Studer Partner AG Herr Matthieu Reiner Neuenkirchstrasse 19, 6203 Sempach Station	info@studerpartnerag.ch T +41 41 467 21 20
Elektroingenieur	Electratime Wechsler + Bucher Herr Markus Wechsler Gartenweg 6, 6232 Geuensee	info@electratime.ch T +41 41 921 42 52
Sanitäringenieur	Bauconnect AG Herr Arben Deliija Bahnhofstrasse 12, 6252 Dagmersellen	info@bauconnect.ch T +41 41 619 15 90
HLK Ingenieur	Stalder & Felber Planungs AG Herr Michael End Hauptstrasse 75, 6260 Reiden	info@stfreiden.ch T +41 62 749 50 70
Bauleiter	Peter Wüst Schreinerei GmbH Herr Peter Wüst Altmendweg 2, 6232 Geuensee	info@pwschreinerei.ch T +41 79 641 05 87

AUSFÜHRUNG

qbatur architektur

PROJEKTINFO

Peter Wüst Schreinerei GmbH, Altmendweg 2, 6232 Geuensee

Ersatzneubau MFH, Mitteldorfstrasse 1a, 6232 Geuensee

PLANINFO

Planbezeichnung — Objekt- / Plan-Nr.

Grundriss Ebene 1 1:50, 1:10 — **16-204/101**

Format	Zeichner	Datum:
126x841	jbsr	17.09.2021

INDEX

Nr.	Datum	Änderung	Zeichner
01	13.10.2021	Spültrag bei Küche Gewerbe 1.2+1.3 angepasst	sr
02	03.11.2021	1.4-07 WC/DU WC verschoben, Gartenhaus Stützen nicht mehr in Betonelement	sr

BIMcloud: SPS8MEB - BIMcloud Basic for ARCHICAD 23/16-204 Wüst Peter, Geuensee/2016-204_Ersatzneubau MFH_Geuensee_Ausführung

INFO

F.B. EG	±0.00	503.80 m ü.M.
PP84050983	+0.36	504.16 m ü.M.

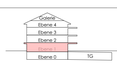

LEGENDE

- Stahlbeton
- Kalksandstein
- Backstein
- Backstein, nicht tragend
- Dämmung
- Vorfabr. Betonelemente
- Sichtbeton
- Spersrzone: keine Deckendurchdringungen möglich!
- Innen / Glas / aussen
  - S Sicherheitsglas ESG
  - F Floatglas normal
  - V Verbundsicherheitsglas
- Wandlager an Mauerkopf

Raumsteme: Ø Raumnummer / Raumnummer / Ebene / Raumfläche

Raumstempel

OK F.BR.	OK fertig Brüstung
OK R.BR.	OK roh Brüstung
OK F.SW.	UK fertig Schwelle
UK F.ST.	UK fertig Sturz
UK R.ST.	UK roh Sturz
UK R.D.	UK roh Decke
AP / UP	Auf Putz / Unter Putz
GFB	Glasfaserbeton
SV	Sanitärverteiler
EL-HV	Elektro Hauptverteilung
EL-UV	Elektro Unterverteilung
BHV	Bodenheizverteiler
WM	Waschmaschine
TU	Tumbler
EL	Elektrische Storen
MFB	Metallfensterbank
RAF	Verbundraffstore
GAM	Gelenkarmmarkise
DW	Dachwasser
BA	Bodenablauf
SRM	Senkrechtmarkise

qbatur AG
Industriestrasse 5 b, 6210 Sursee, T +41 41 482 02 02, sursee@qbatur.ch
www.qbatur.ch

515

141

Wohnung 1.1 2.5 Zimmer

Korridor	WC / DU	Reduit	Küche	Terrasse
BF:9.1 m²	BF:8 m²	BF:1.3 m²	BF:6.4 m²	BF:15.1 m²
1.1-01 ▽±0.00 ▼-0.17	1.1-02 ▽±0.00 ▼-0.17	1.1-03 ▽±0.00 ▼-0.17	1.1-04 ▽±0.00 ▼-0.17	1.1-07 ▽ im Gef. ▼ im Gef.
B: Parkett	B: Platten	B: Linoleum	B: Linoleum	B: Zementplatten
W: 1.5mm Abrieb	W: Platten/1.5mm Abrieb	W: 1.5mm Abrieb	W: 1.5mm Abrieb	W: —
D: Weissputz	D: Weissputz	D: Weissputz	D: Weissputz	D: Beton gestrichen

F.B.O. Ebene 1
503.80 müM
+/- 0.00

Gewerbe 1.2

WC / DU
BF:5.4 m²
1.2-02 ▽±0.00 ▼-0.17
B: Platten
W: Platten/1.5mm Abrieb
D: Weissputz

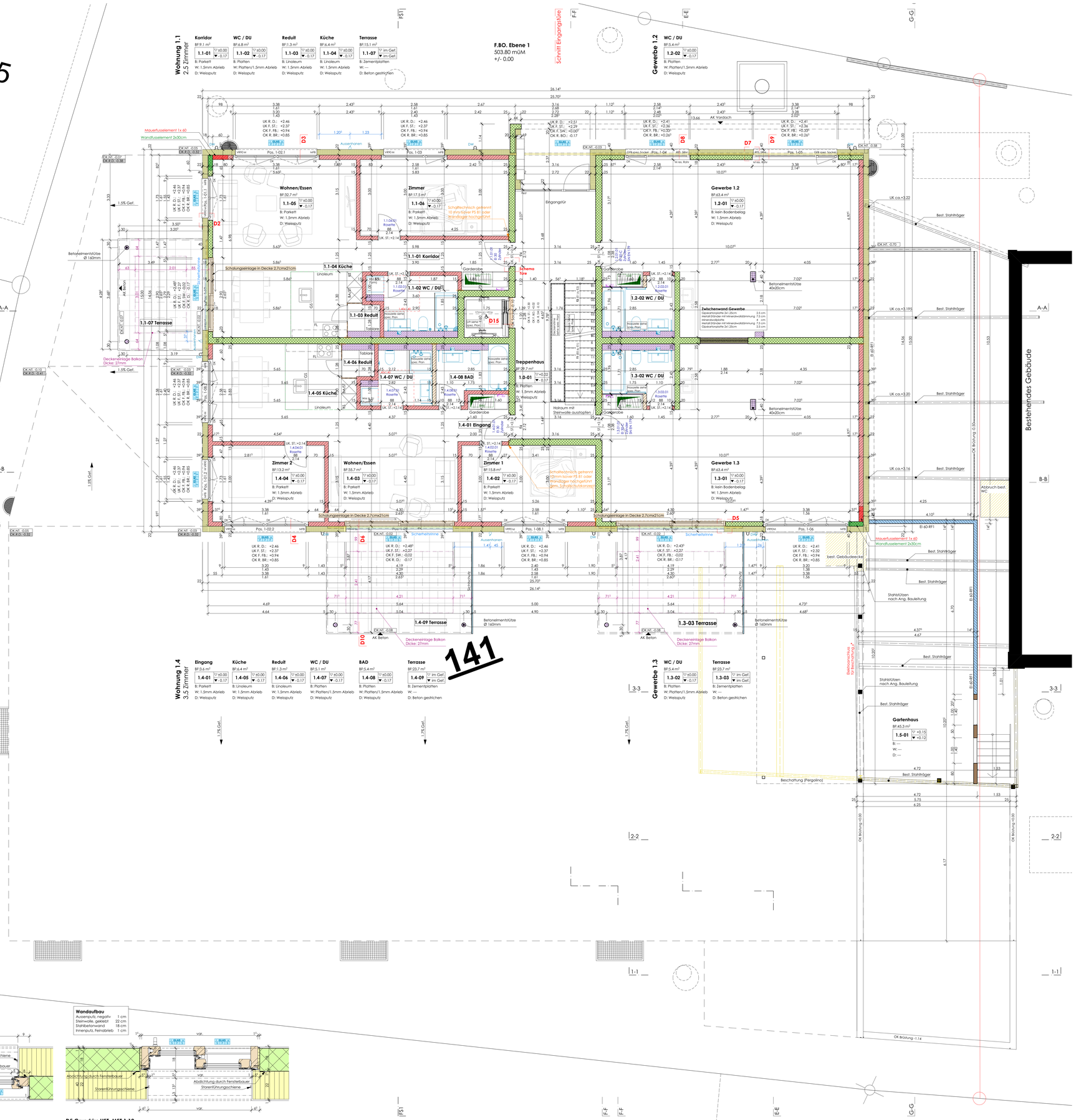

Wohnung 1.4 3.5 Zimmer

Eingang	Küche	Reduit	WC / DU	BAD	Terrasse
BF:3.6 m²	BF:6.4 m²	BF:1.3 m²	BF:5.1 m²	BF:5.4 m²	BF:23.7 m²
1.4-01 ▽±0.00 ▼-0.17	1.4-05 ▽±0.00 ▼-0.17	1.4-06 ▽±0.00 ▼-0.17	1.4-07 ▽±0.00 ▼-0.17	1.4-08 ▽±0.00 ▼-0.17	1.4-09 ▽ im Gef. ▼ im Gef.
B: Parkett	B: Linoleum	B: Linoleum	B: Platten	B: Platten	B: Zementplatten
W: 1.5mm Abrieb	W: 1.5mm Abrieb	W: 1.5mm Abrieb	W: Platten/1.5mm Abrieb	W: Platten/1.5mm Abrieb	W: —
D: Weissputz	D: Weissputz	D: Weissputz	D: Weissputz	D: Weissputz	D: Beton gestrichen

Gewerbe 1.3

WC / DU	Terrasse
BF:5.4 m²	BF:23.7 m²
1.3-02 ▽±0.00 ▼-0.17	1.3-03 ▽ im Gef. ▼ im Gef.
B: Platten	B: Zementplatten
W: Platten/1.5mm Abrieb	W: —
D: Weissputz	D: Beton gestrichen

Gartenhaus
BF:45.3 m²
1.5-01 ▽ +0.15 ▼ +0.12
B: —
W: —
D: —

Wandaufbau

Aussenputz, negativ	1 cm
Steinwolle, geklebt	22 cm
Stahlbetonwand	18 cm
Innenputz, Feinabrieb	1 cm

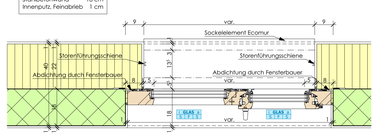

D7 Grundriss Fenster festverglast MST 1:10

Wandaufbau

Aussenputz, negativ	1 cm
Steinwolle, geklebt	22 cm
Stahlbetonwand	18 cm
Innenputz, Feinabrieb	1 cm

D5 Grundriss HST MST 1:10